

ROMANIA
JUDEȚUL GALAȚI
MUNICIPIUL GALAȚI
CONSILIUL LOCAL

HOTĂRÂREA nr.410

din 23 07 2009

privind: trecerea din domeniul privat al municipiului Galati in domeniul public al municipiului Galati, a unor parti din imobilul Centrul Medical, situat in Galati, str. Eroilor nr. 34

Inițiator: Primarul municipiului Galați, ing. Dumitru Nicolae;

Numărul și data depunerii proiectului de hotărâre: 472/14 07 2009

Consiliul local al municipiului Galați, întrunit în ședință ordinară în data de 23 07 2009;

Având în vedere expunerea de motive nr.71 232/14 07 2009 a inițiatorului-Primarul municipiului Galați, ing. Dumitru Nicolae;

Având în vedere raportul de specialitate nr. 71154/14 07 2009, al Direcției Gestiunea Patrimoniului;

Având în vedere raportul de avizare al comisiei de buget finanțe, administrarea domeniului public și privat al municipiului;

Având în vedere prevederile Legii nr. 213/1998 privind proprietatea publică și regimul juridic al acesteia;

Având în vedere prevederile art.36, alin.1 și alin.2, lit."c" din Legea administrației publice locale nr. 215/2001, republicată în 2007, cu modificările și completările ulterioare;

În temeiul art. 45, alin. 1 din Legea administrației publice locale nr. 215/2001, republicată în 2007, cu modificările și completările ulterioare;

HOTĂRĂȘTE

Art. 1- *Se aprobă trecerea din domeniul privat al municipiului Galati in domeniul public al municipiului Galati, a unor parti din imobilul Centrul Medical, situat in Galati, str. Eroilor nr. 34.*

Imobilul este individualizat în anexele nr. 1 – 10 care fac parte integrantă din prezenta hotărâre.

Art.2 - *Primarul municipiului Galați se împuternicește cu ducerea la îndeplinire a prevederilor acestei hotărâri.*

Art.3- *Secretarul municipiului Galați va asigura transmiterea și publicitatea prezentei hotărâri.*

Președinte de ședință

Trif Viorel

Contrasemnează

Secretarul municipiului Galați

Grigore Matei

ANEXA 1

PLAN DE AMPLASAMENT
CENTRU DE DIAGNOSTIC SI TRATAMENT
STR. EROILOR NR.34

CAI CULUI ANALITIC AL SUPRAFETEI
COORDONATE STEREO 1970

Nr.crt.	X	Y
1	442425,02	738846,65
2	442431,25	738889,18
3	442434,35	738889,00
4	442437,00	738900,20
5	442455,45	738903,90
6	442455,73	738905,30
7	442452,21	738906,00
8	442452,00	738904,45
9	442371,20	738912,20
10	442360,00	738862,00
11	442365,60	738854,20
S =		3980,00 mp

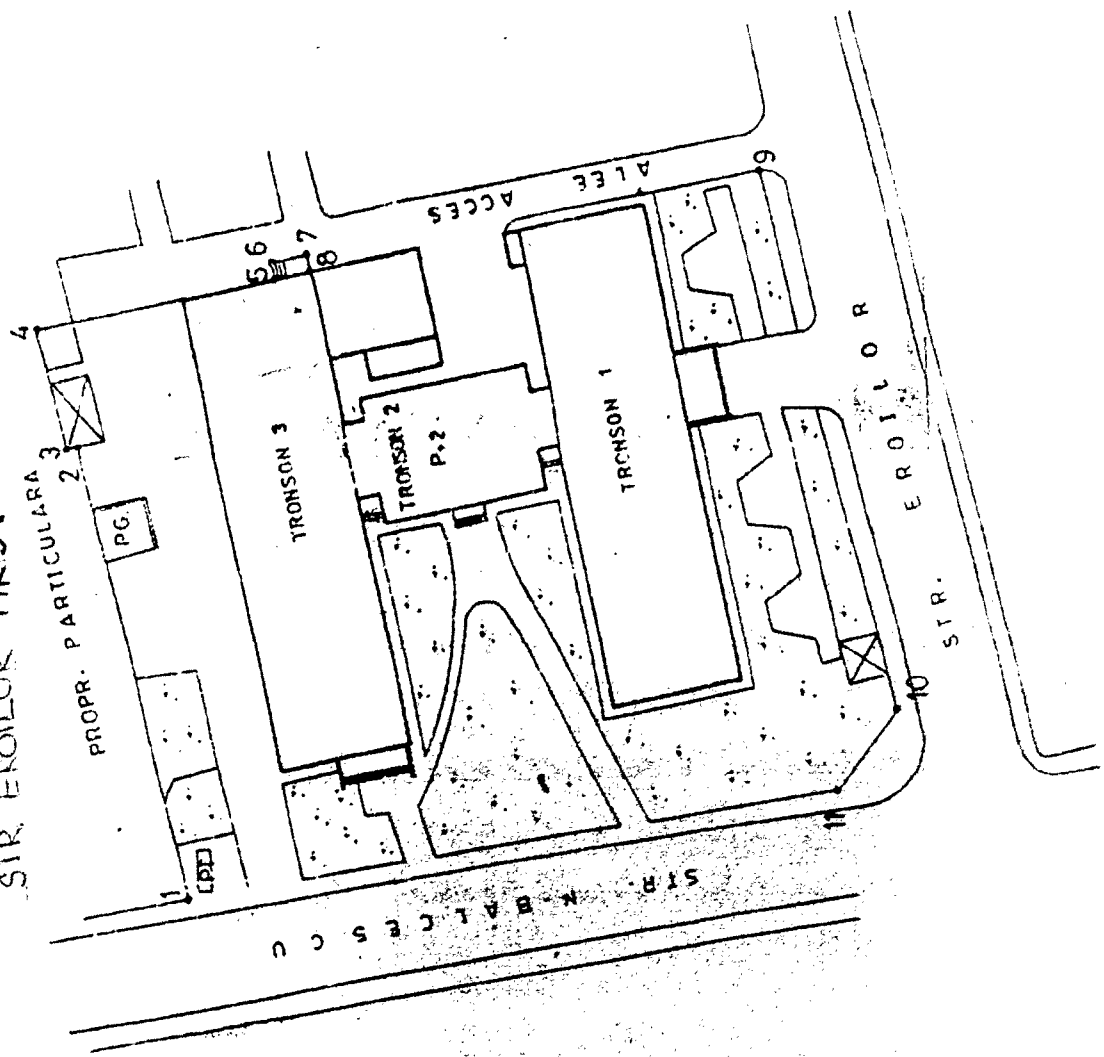

Handwritten signature

044887

044887

738850

442460

442390

RELEVEU
Scara 1:200

CENTRUL DE DIAGNOSTIC SI TRATAMENT
Str. Eroilor nr. 34, parter, tronson I, Galati

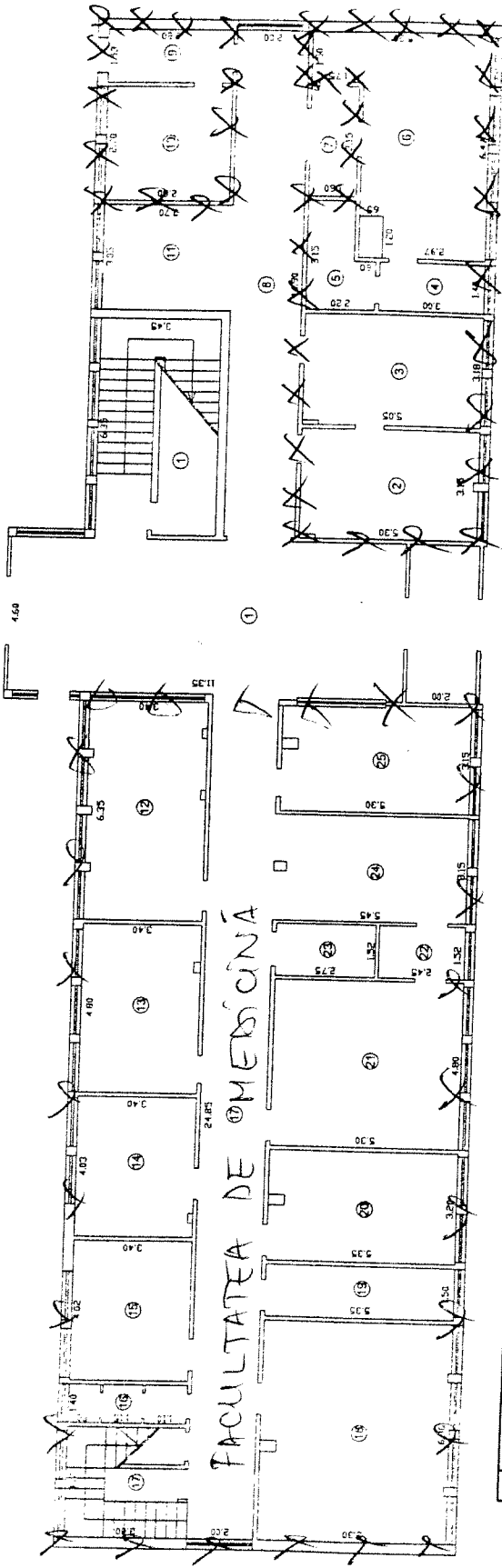

SPAȚIILE CARE TREC DIN DOMENIUL PRIVAT
AL MUNICIPIULUI GALAȚI ÎN DOMENIUL
PUBLIC AL MUNICIPIULUI GALAȚI, * & *

Nr crt	Denumire incaperi	Suprafata utila (mp)
1	Hol acces + Casa scani	83.32
2	Sala gips ortopedie	16.70
3	Cabinet consultatii dr. Comea I.	16.85
4	Camera de comanda	4.20
5	Camera obscura	5.94
6	Radiologie - RX	25.26
7	Hol	5.04
8	Hol ortopedie	29.80
9	Audiograma	4.29
10	Camera fonica	7.56
11	Sala asteptare	11.29
12	Fisier	21.38
13	Garda urgenta	16.26
14	Agentie comunitara de servicii sociale	13.66
15	Medicina muncii dr. Melinte E.	13.63
16	Grup sanitar	4.41
17	Hol + Casa scani	60.16
18	Sala sedinte	33.18
19	Sterilizare	8.03
20	Sterilizare	16.98
21	Cultura fizica medicala prof. Enache G. + prof. Cristea M.	25.44
22	Sala asteptare C.F.M.	3.72
23	Vestiar	4.18
24	Hol	17.27
25	Magazie	16.54
	Total Suprafata Utila	465.08

Dr. Enache



SCALA 1:200

CENTRUL DE DIAGNOSTIC SI TRATAMENT
Str. Eroilor nr. 34, etaj I, tronson I, Galati

ANEXA 3

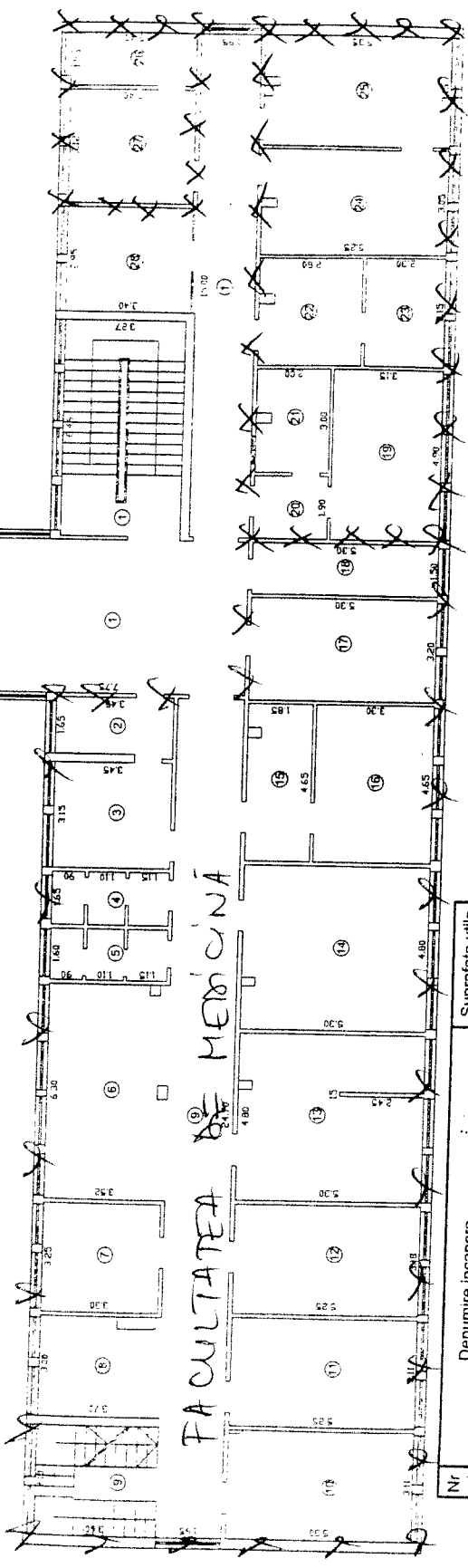

Nr. crt	Denumire incapere	Suprafata utila (mp)
1	Hol acces + Casa scarii	57.16
1'	Hol	29.25
2	Sindicat "Sanitas"	5.69
3	Sindicat "Sanitas"	10.87
4	Grup sanitar	5.20
5	Vestiar	5.04
6	Hol	21.97
7	Magnetodiagnostic + ultrasunetele B.F.T.	10.73
8	Fisier B.F.T.	10.71
9	Hol	58.96
10	Cabinet B.F.T. dr. Balyant A. + dr. Anghel T.	16.48
11	Interdin	16.33
12	Electroterapie I	16.70
13	Electroterapie II	24.97
14	Neurologie dr. Binzar L.	25.34
15	Hol cabinet explorari functionale	8.48
16	Cabinet explorari functionale dr. Drasovean G.	15.35
17	Cabinet alergologie dr. Sandica L.	16.96
18	Depozit	7.95
19	Radiologie	15.44
20	Hol RX	3.80
21	Cultura fizica medicala prof. Enache-G. + prof. Cristea M.	5.56
22	Centra telefonica	8.68
23	Centra telefonica	7.25
24	Cardiologie dr. Ioan E.	15.90
25	Interne dr. Popa C-lin + dr. Pandeala S.	16.66
26	Vestiar masaj B.F.T.	5.27
27	Masaj B.F.T.	10.61
28	Vestiar	10.03
Total Suprafata Utila		463.34

SPATIILE CARE TREC DIN DOMENIUL PRIVAT
AL MUNICIPIULUI GALATI, IN DOMENIUL
PUBLIC AL MUNICIPIULUI GALATI. - XXXX

Red zona eroilor

RELEVU
Scara 1:200
CENTRUL DE DIAGNOSTIC SI TRATAMENT
Str. Eroilor nr. 34, etaj II, tronson I, Galati

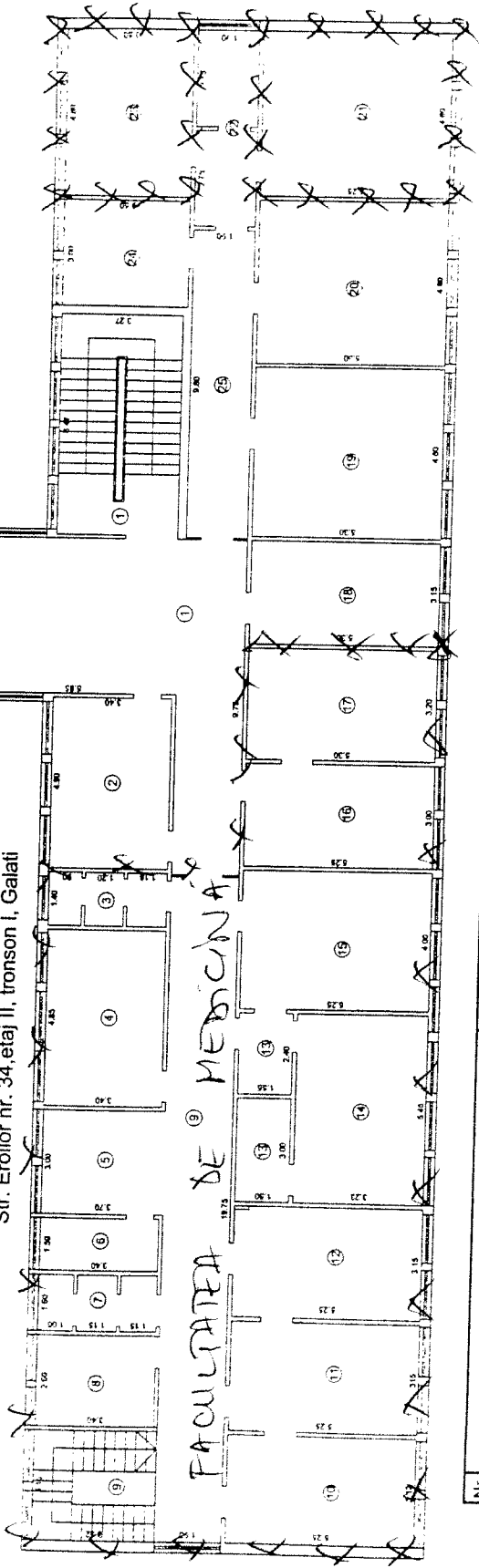

SPAȚIILE CARE TREC DIN DOMENIUL - XXX
PRIVAT AL MUNICIPIULUI GALATI, ÎN
DOMENIUL PUBLIC AL MUNICIPIULUI GALATI

And Zoriceanu

Nr crt	Denumire incaperi	Suprafata utila (mp)
1	Hol acces + Casa scarii	66.60
2	Cabinet stomatologic dr. Ionescu A.	16.66
3	Grup sanitar	4.59
4	Cabinet tratamente ginecologie	16.49
5	Hol	11.10
6	Caserie	5.10
7	Grup sanitar	5.28
8	Cabinet asistent sef	8.84
9	Hol	48.62
10	Cabinet chirurgie dr. Miron D.	16.38
11	Cabinet tratamente chirurgie	16.54
12	Cabinet chirurgie Leahu L.	16.54
13	Hol asteptare ginecologie	8.22
14	Cabinet ginecologie dr. Manole M.	17.60
15	Cabinet ginecologie dr. Secas A. + dr. Docan L.	21.00
16	Secretariat	15.90
17	Director	16.96
18	Cabinet stomatologie dr. Ionita D.	16.70
19	Cabinet stomatologie dr. Chitic V.	25.44
20	Cabinet stomatologie dr. Dvorak S.	25.44
21	Laborator tehnica dentara	25.20
22	Vestiar	10.45
23	Camera lurnare	16.80
24	Vestiar comun	10.50
25	Hol	18.62
Total Suprafata Utila		461.57

RELEVU
 Scara 1:100
 CENTRUL DE DIAGNOSTIC SI TRATAMENT
 Str. Eroilor nr. 34, parter, tronson II

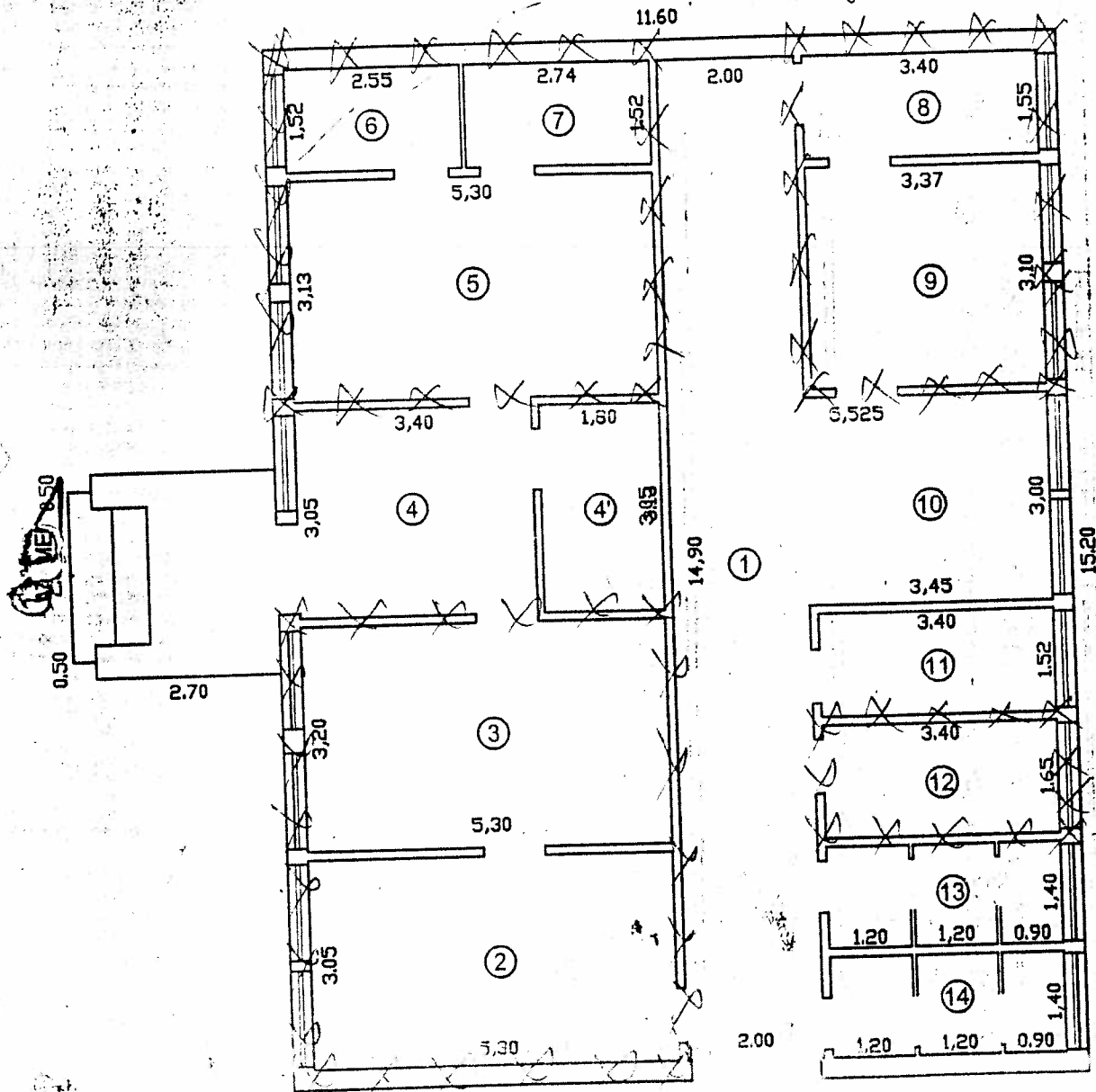

Nr crt	Denumire Incapere	Suprafata utila (mp)
1	Hol	29,80
2	Cabinet medicina sportiva	16,17
3	Cabinet medicina sportiva	16,96
4	Hol	10,37
4'	Fisier	5,49
5	Cabinet medicina sportiva	16,59
6	Cabinet medicina sportiva	3,88
7	Cabinet medicina sportiva	4,16
8	Sala asteptare pediatrie	5,27
9	Cabinet pediatrie <i>de plii & ortodonta</i>	10,45
10	Hol	10,35
11	Vestiar	5,09
12	Tablou Electric	5,36
13	Grup Sanitar	4,62
14	Grup Sanitar	4,62
	<i>Tabl. Suprafata Utila</i>	10,18

SPATIILE CARE TREB
 DIN DOMENIUL
 PRIVAT AL MUNICI
 PIULUI GALATI IN
 DOMENIUL PUBLIC
 AL MUNICIPIULUI
 GALATI - XXX

Intocmit,
 Serviciul Cadastru
 Manana Salaru

RELEVU
 Scara 1:100
 CENTRUL DE DIAGNOSTIC SI TRATAMENT
 Str. Eroilor nr. 34, etaj I, tronson II

ANEXA 6

11.60

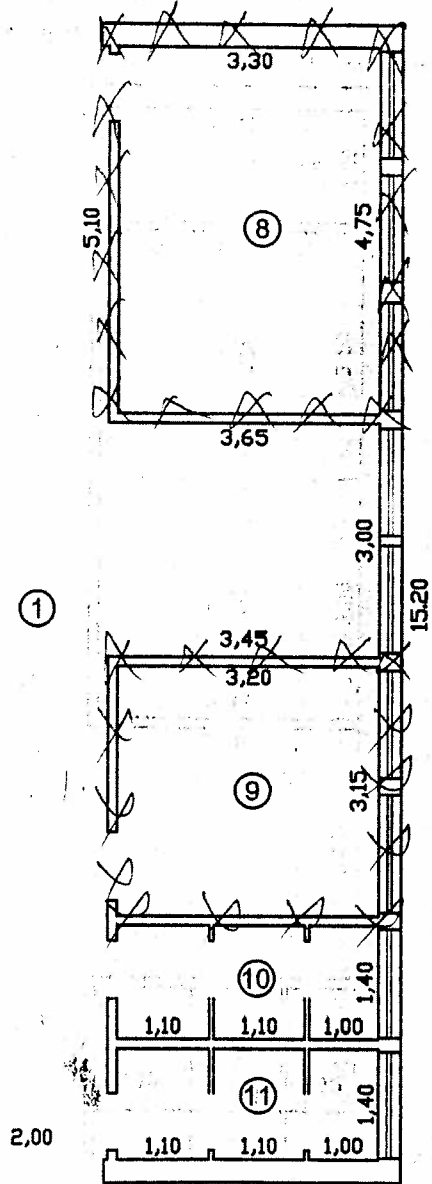
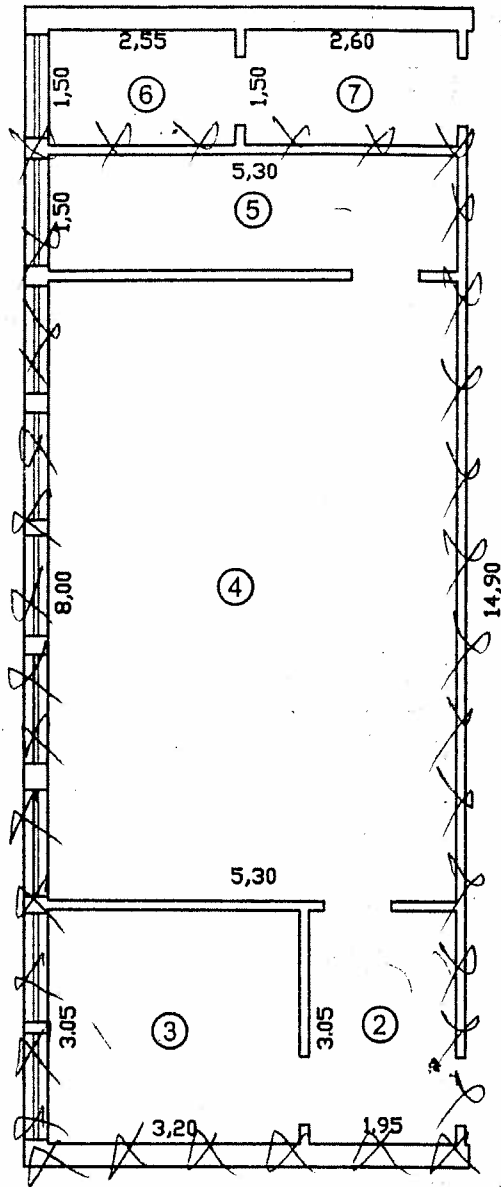

Nr crt	Denumire incapere	Suprafata utila (mp)
1	Hol	40,75
2	Sala asteptare radiologie	5,95
3	Camera aparate radiologie	9,76
4	Radioscopie	42,40
5	Camera dezvoltare	7,95
6	Vestiar	3,83
7	Vestiar	3,90
8	Ecografie	15,68
9	Filmoteca	10,08
10	Grup Sanitar	4,48
11	Grup Sanitar	4,48
Total Suprafata Utila		149,26

SPATIILE CARE TREC DIN
 DOMENIUL PRIVAT AL MUNICIPIULUI
 GALATI IN DOMENIUL
 PUBLIC AL MUNICIPIULUI
 GALATI - XXX

Redimension

RELEVEU

Scara 1:100

CENTRUL DE DIAGNOSTIC SI TRATAMENT

Str. Eroilor nr. 34, etaj II, tronson II

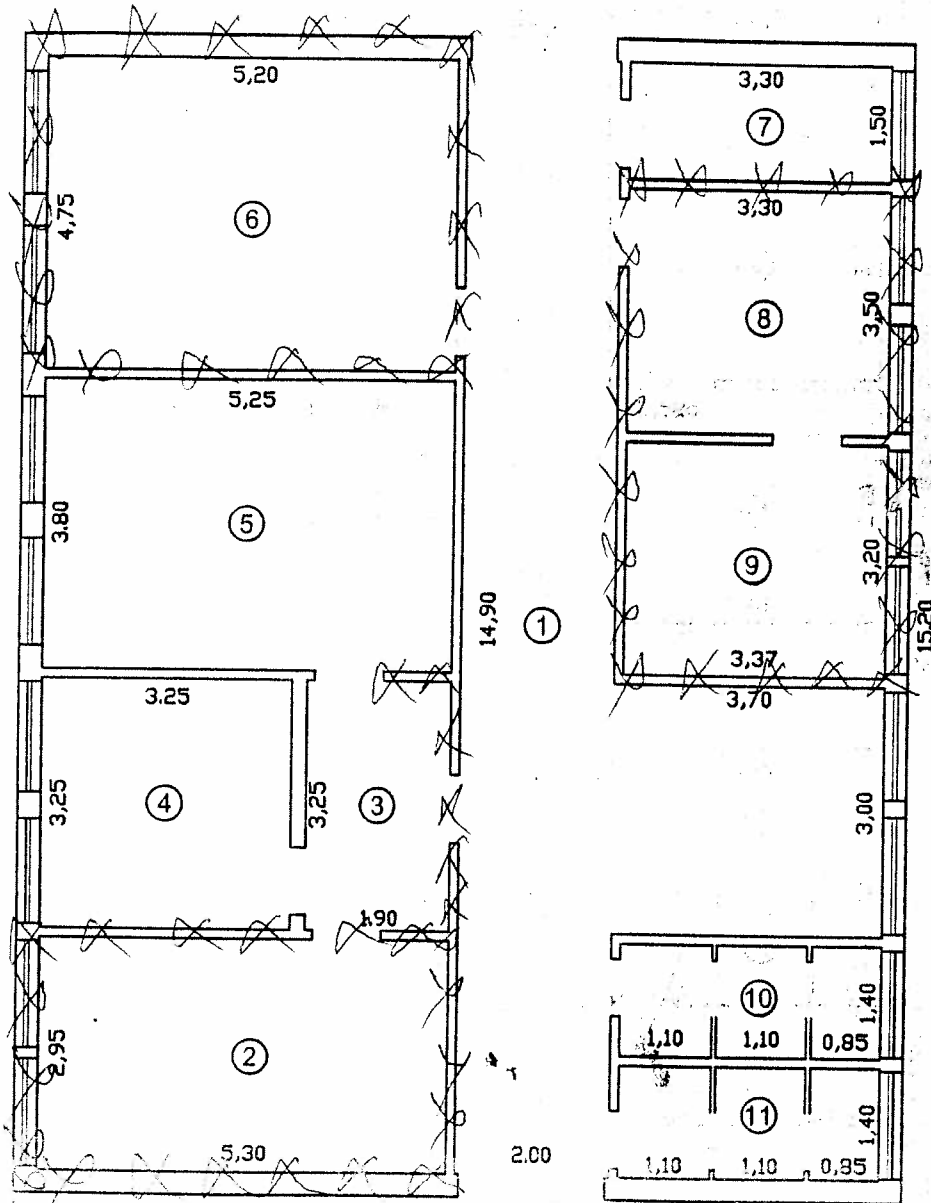

Nr crt	Denumire incaperi	Suprafata utila (mp)
1	Hol	40,90
2	ORL-Dr. Tutu Daniela si Dr. Pandelea Carmen	15,64
3	Hol	6,18
4	ORL-Dr. Mitrea Viorel - Tratamente	10,56
5	ORL-Dr. Mitrea Viorel - Consultatii	19,95
6	Urologie	24,70
7	Vestiar	4,95
8	Planificare familiala-Dr. Nicolae Carmen	11,55
9	Planificare Familiala - Tratamente	10,78
10	Vestiar	4,27
11	Grup Sanitar	4,27
Total Suprafata Utila		153,75

SPAȚIILE CARE TREC DIN
DOMENIUL PRIVAT AL
MUNICIPIULUI GALATI ÎN
DOMENIUL PUBLIC AL
MUNICIPIULUI GALATI -

- XXX

RELEVEU
Scara 1:100
CENTRUL DE DIAGNOSTIC SI TRATAMENT
Str. Eroilor nr. 34, parter, tronson III, Galati

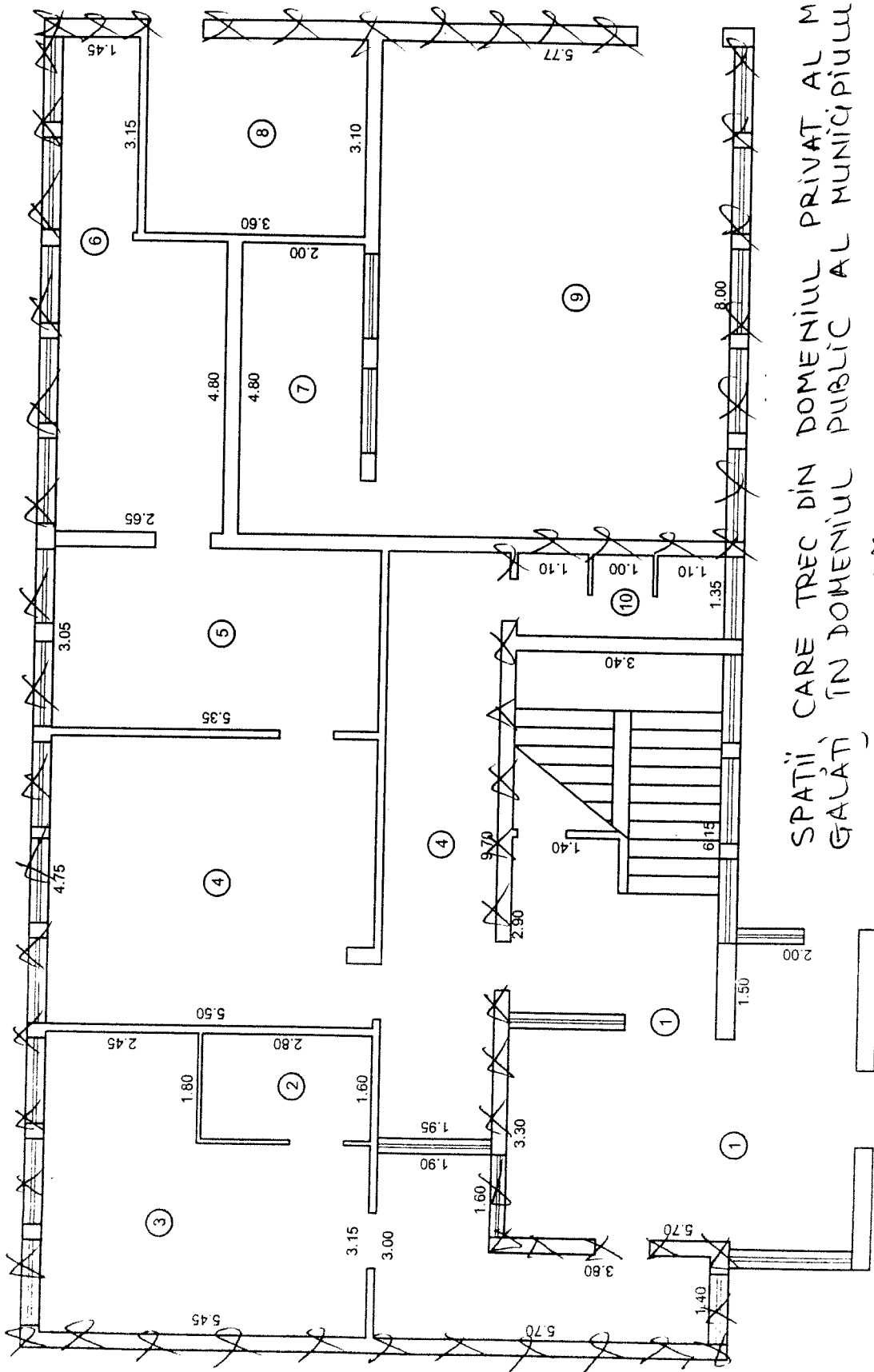

SPATIU CARE TREC DIN DOMENIUL PRIVAT AL MUNICIPIULUI GALATI IN DOMENIUL PUBLIC AL MUNICIPIULUI GALATI

- XXX

Red zone

Intornat

cah

RELEVU
CENTRUL DE DIAGNOSTIC SI TRATAMENT
Str. Eroilor nr. 34, etaj I, tronson III, Galati

Vizat
Primar
Ing. Dumitru NICOLAE
ROMANIA
PRIMAR
Municipal Galati - Municipality Galati

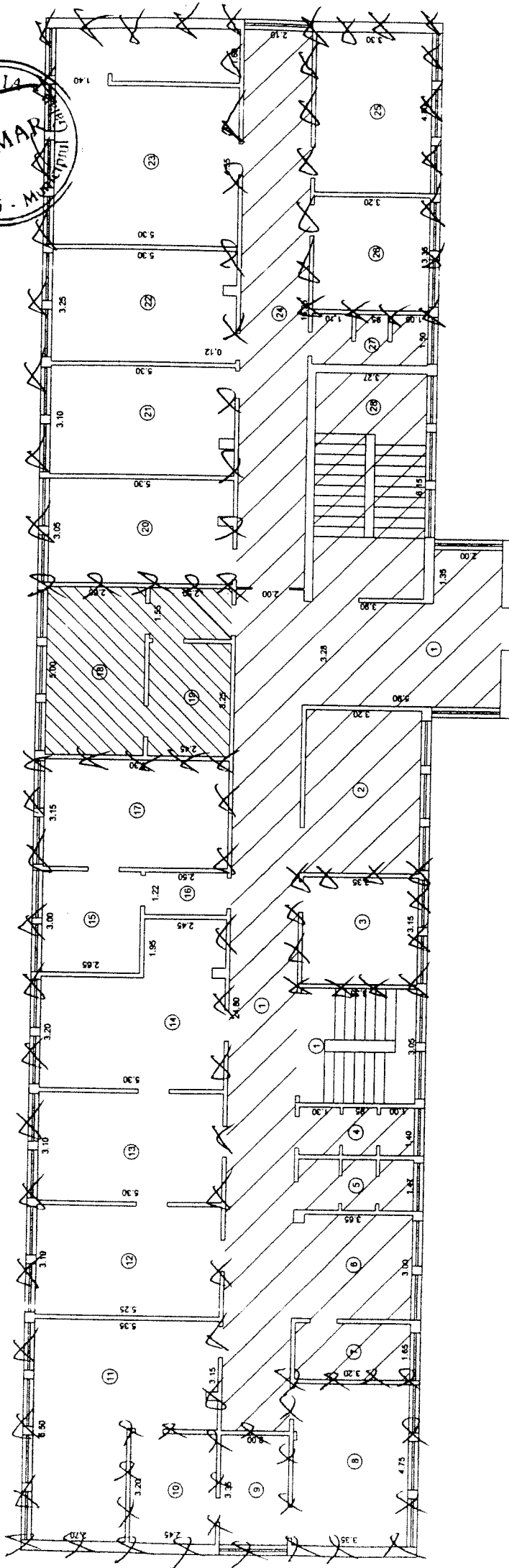

SPATII CARE TREC DIN DOMENIUL PRIVAT AL MUNICIPIULUI GALATI IN
DOMENIUL PUBLIC AL MUNICIPIULUI GALATI — XXX

22 *tozneru*

RELEVEU
CENTRUL DE DIAGNOSTIC SI TRATAMENT
Str. Eroilor nr. 34, etaj II, tronson III, Galati

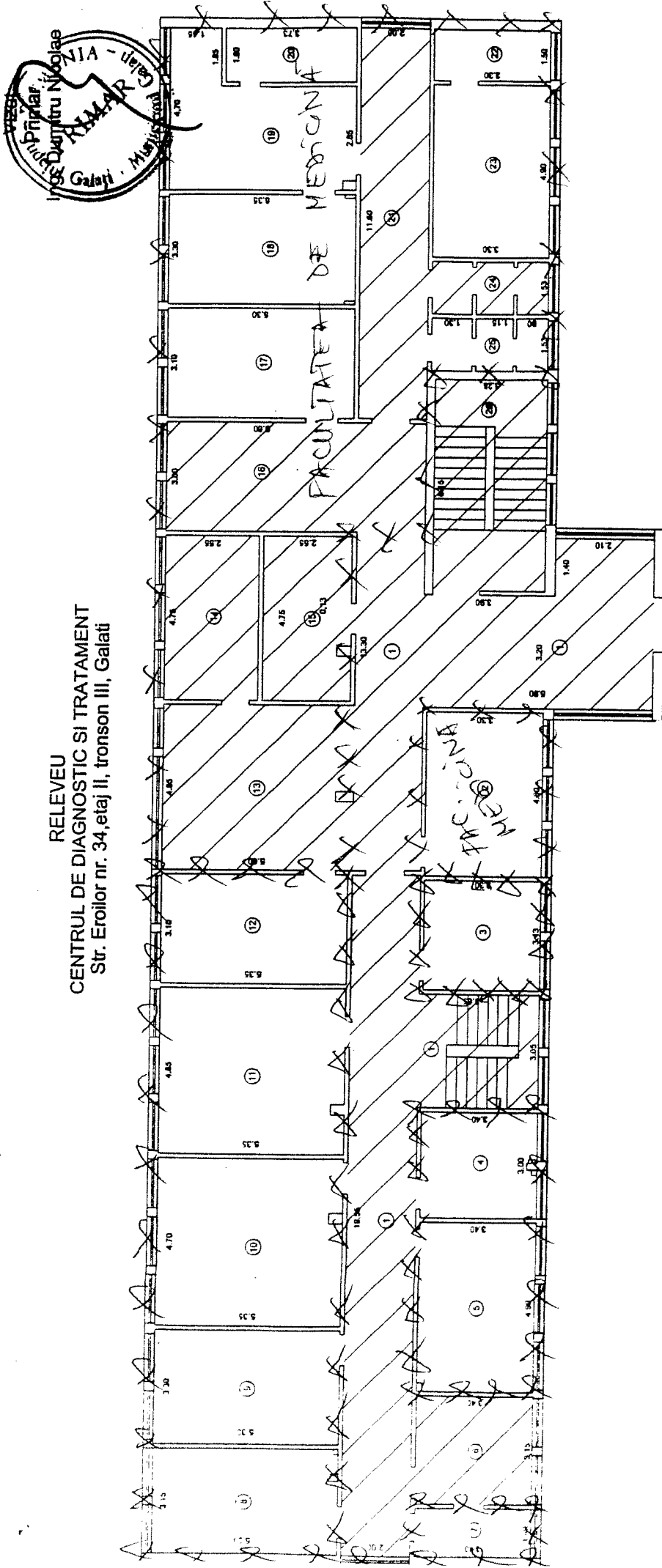

SPAȚII CARE TREC DIN DOMENIUL PRIVAT AL MUNICIPIULUI GALATI
ÎN DOMENIUL PUBLIC AL MUNICIPIULUI GALATI — XXX

Redirectionare